

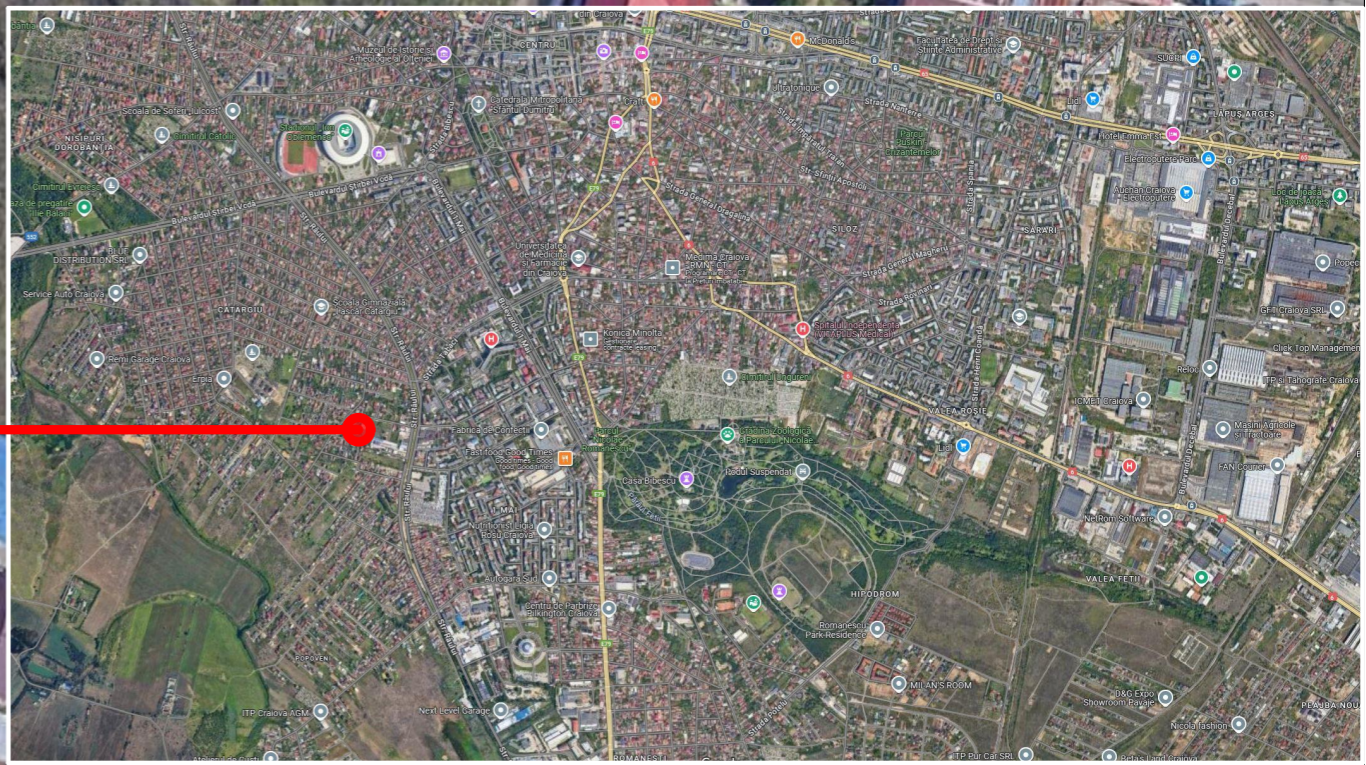

INCADRARE IN LOCALITATE - MUN. CRAIOVA

Elaborare Plan Urbanistic de Detaliu pentru construire 6 locuinte unifamiliale de tip insiruit si 2 locuinte unifamiliale de tip cuplat / individual cu regim de inaltime P+1E si imprejmuire partiala teren
Amplasament: Str. Tismana, nr. 27H, Mun. Craiova, Jud. Dolj

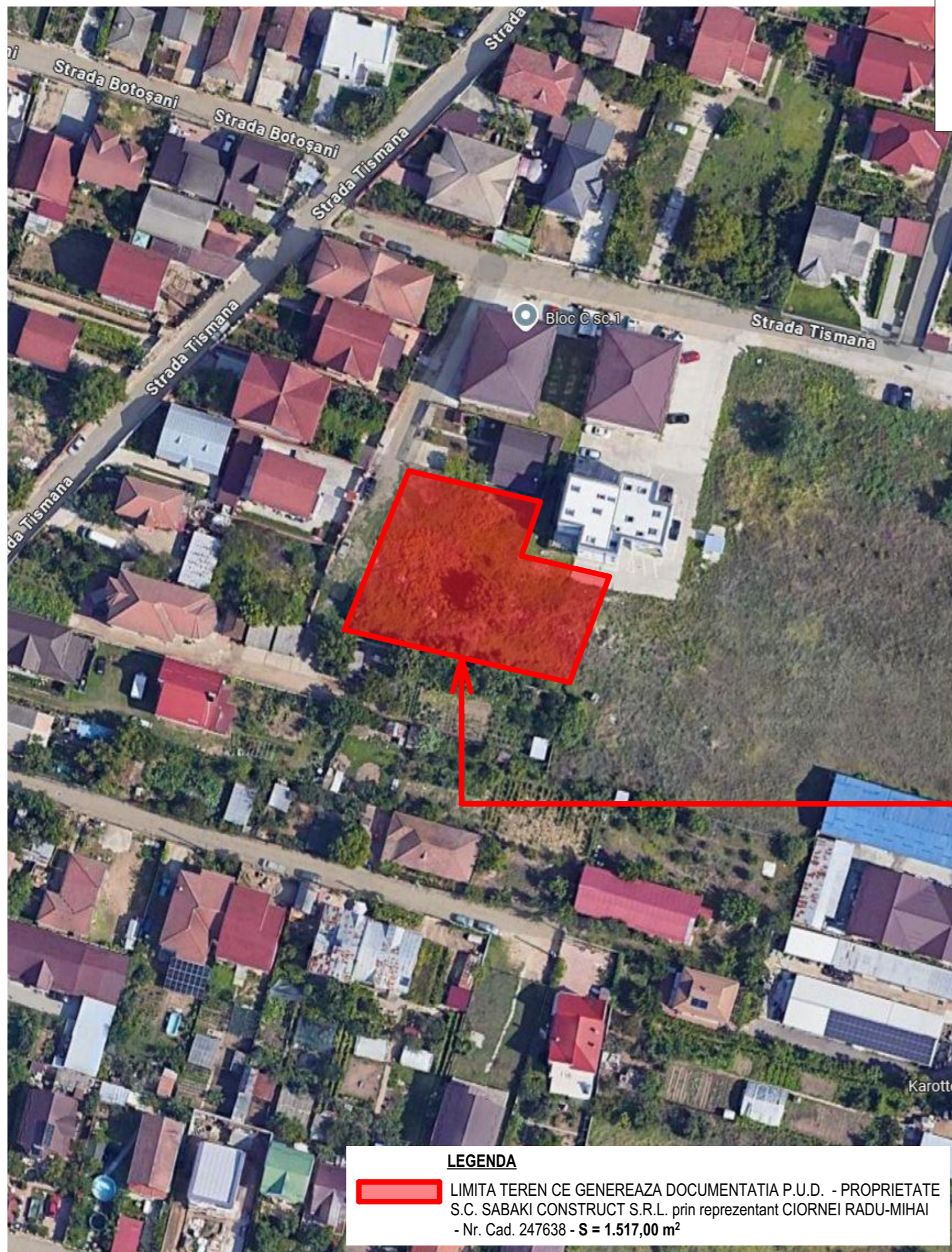
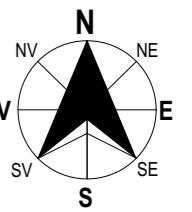

LEGENDA
 LIMITA TEREN CE GENEREAZA DOCUMENTATIA P.U.D. - PROPRIETATE S.C. SABAKI CONSTRUCT S.R.L. prin reprezentant CIORNEI RADU-MIHAI - Nr. Cad. 247638 - S = 1.517,00 m²

VERIFICATOR/ EXPERT	NUME:	SEMNATURA:	CERINTA:	REFERAT / EXPERTIZA NR. DATA:
 PROIECTANT GENERAL: S.C. TOSHI AM STUDIO S.R.L. Mun. Craiova, Jud. Dolj C.U.I. 43702998 J16/390/2021 Telefon: 0769.414.589 ; 0784.031.348				BENEFICIAR S.C. SABAKI CONSTRUCT S.R.L. prin reprezentant CIORNEI RADU-MIHAI Sediul: Str. Riului, nr. 214E, Mun. Craiova, Jud. Dolj
ARHITECTURA:	NUME:	SEMNATURA:	Scara:	TITLU PROIECT ELABORARE P.U.D. PENTRU CONSTRUIRE 6 LOCUINTE UNIFAMILIALE DE TIP INSIRUIT SI 2 LOCUINTE UNIFAMILIALE DE TIP CUPLAT / INDIVIDUAL CU REGIM DE INTALTIME P+1E SI IMPREJMUIRE PARTIALA TEREN Adresa: Str. Tismana, nr. 27H, Mun. Craiova, Jud. Dolj Proiect nr. 22/2024 Faza: P.U.D.
SEF PROIECT:	MASTER URB. CONSTANTIN ANA-MARIA		-	
PROIECTAT:	MASTER URB. CONSTANTIN ANA-MARIA		Data: Noiembrie 2024	
DESENAT:	MASTER URB. CONSTANTIN ANA-MARIA			TITLU PLANSA INCADRARE IN LOCALITATE - MUN. CRAIOVA - Plansa nr. U.01A